PERÚ | Gobierno Regional Cusco | Dirección Regional de Salud Cusco | Red de Servicios de Salud La Convención

SALA SITUACIONAL EPIDEMIOLÓGICA DE DENGUE RED LA CONVENCIÓN, 2023*

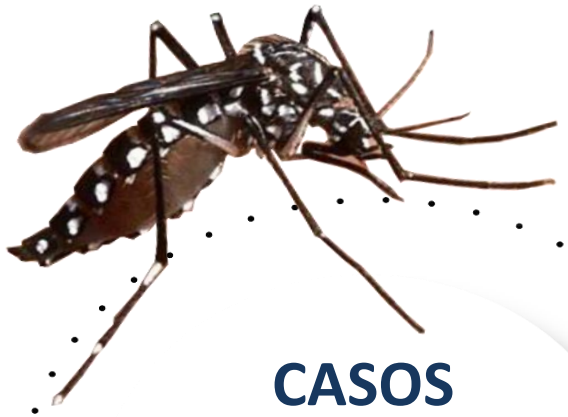

CASOS CONFIRMADOS

157 Casos

NOTIFICADOS
372 Casos

PROBABLES
8 Casos

DESCARTADOS
207 Casos

HOSPITALIZADOS
06 Casos

DEFUNCIONES
00 Casos

Fuente: Notiweb, Epidemiología-RSSLC 2023
*Actualizado al ** 27/02/2023 09:00 AM*

PERÚ | Gobierno Regional Cusco | Dirección Regional de Salud Cusco | Red de Servicios de Salud La Convención

RESUMEN ANUAL DE CASOS DE DENGUE POR AÑOS
RED LA CONVENCIÓN, PERIODO 2019 - 2023* (*HASTA LA SE 8)

2019

32 CASOS

Se presentaron casos en los distritos de Santa Ana (11), Echarate (05) y Maranura (01).
En cuanto a los casos importados se tiene un total de 15 casos del departamento de Madre de Dios.

2020

980 CASOS

Se presentaron casos en los distritos de Santa Ana (734), Echarate (105), Maranura (39), Megantoni (78), Quellouno (06), Huayopata (01) y Santa Teresa (01).
Se tuvo tambien casos importados de Pichari (01) Madre de Dios (11), Loreto (01) y Ucayali (03)

2021

996 CASOS

Se presentaron casos en los distritos de Santa Ana (711), Echarate (177), Quellouno (81), Megantoni (11) y Maranura (04).
En cuanto a los casos importados se tiene casos importados de Kimbiri (01), Pichari (01), Madre de Dios (08) y Ayacucho (02).

2022

2226 CASOS

Se presentaron casos en los distritos de Santa Ana (1748), Echarate (260), Quellouno (88), Maranura (66), Kumpirushiato (45) y Megantoni (6).
En cuanto a los casos importados se tiene casos de Yanatile (1), Madre de Dios (10), Ucayali (1) y Junin (1).

2023*

157 CASOS

Se presentaron casos en los distritos de Santa Ana (115), Maranura (2), Echarate (13) y Megantoni (23).
En cuanto a los casos importados se tiene casos de los departamentos de Madre de Dios (03) y Ucayali (01).

PERÚ | Gobierno Regional Cusco | Dirección Regional de Salud Cusco | Red de Servicios de Salud La Convención

NÚMERO DE CASOS Y TASA DE INCIDENCIA DEL DENGUE POR AÑOS RED LA CONVENCIÓN, 2010 - 2023* (*HASTA LA SE 8)

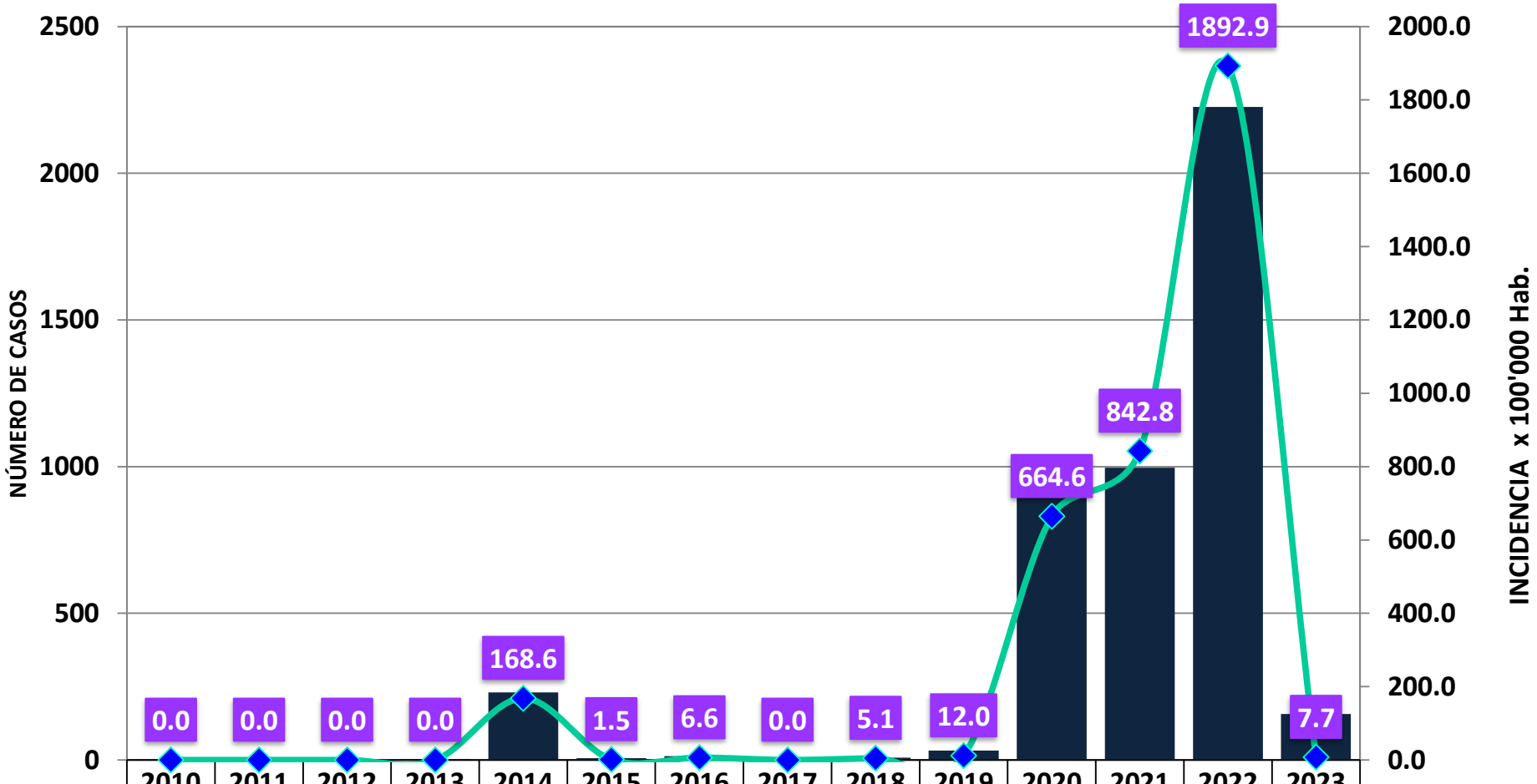

	2010	2011	2012	2013	2014	2015	2016	2017	2018	2019	2020	2021	2022	2023
Total Casos	1	3	1	4	230	6	13	0	8	32	980	996	2226	157
T. Incidencia	0.0	0.0	0.0	0.0	168.6	1.5	6.6	0.0	5.1	12.0	664.6	842.8	1892.	7.7

Fuente: Notiweb, Epidemiología-RSSLC 2023

PERÚ | Gobierno Regional Cusco | Dirección Regional de Salud Cusco | Red de Servicios de Salud La Convención

CANAL ENDÉMICO DE DENGUE
RED LA CONVENCIÓN, 2023* (*HASTA LA SE 8)

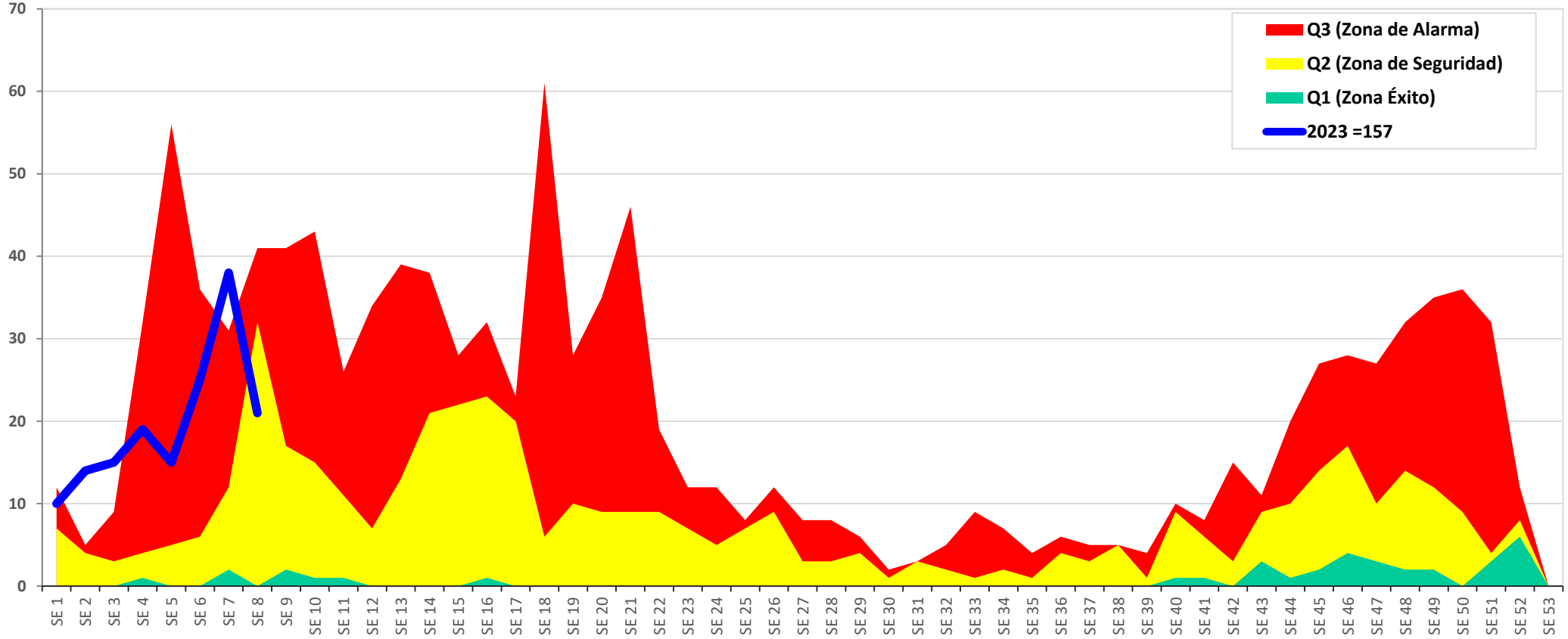

SE	SE 1	SE 2	SE 3	SE 4	SE 5	SE 6	SE 7	SE 8	SE 9	SE 10	SE 11	SE 12	SE 13	SE 14	SE 15	SE 16	SE 17	SE 18	SE 19	SE 20	SE 21	SE 22	SE 23	SE 24	SE 25	SE 26	SE 27	SE 28	SE 29	SE 30	SE 31	SE 32	SE 33	SE 34	SE 35	SE 36	SE 37	SE 38	SE 39	SE 40	SE 41	SE 42	SE 43	SE 44	SE 45	SE 46	SE 47	SE 48	SE 49	SE 50	SE 51	SE 52	SE 53
Q1 (Zona Éxito)	0	0	0	1	0	0	2	0	2	1	1	0	0	0	0	1	0	0	0	0	0	0	0	0	0	0	0	0	0	0	0	0	0	0	0	0	0	0	0	1	1	0	3	1	2	4	3	2	2	0	3	6	0
Q2 (Zona de Seguridad)	7	4	3	4	5	6	12	32	17	15	11	7	13	21	22	23	20	6	10	9	9	9	7	5	7	9	3	3	4	1	3	2	1	2	1	4	3	5	1	9	6	3	9	10	14	17	10	14	12	9	4	8	0
Q3 (Zona de Alarma)	12	5	9	32	56	36	31	41	41	43	26	34	39	38	28	32	23	61	28	35	46	19	12	12	8	12	8	8	6	2	3	5	9	7	4	6	5	5	4	10	8	15	11	20	27	28	27	32	35	36	32	12	0
2023 =157	10	14	15	19	15	25	38	21																																													

Fuente: Notiweb, Epidemiología-RSSLC 2023

PERÚ | Gobierno Regional Cusco | Dirección Regional de Salud Cusco | Red de Servicios de Salud La Convención

TENDENCIA DE LOS CASOS DE DENGUE SEGÚN FECHA DE INICIO DE SINTOMAS RED LA CONVENCIÓN, 2023* (*MES DE ENERO Y FEBRERO)

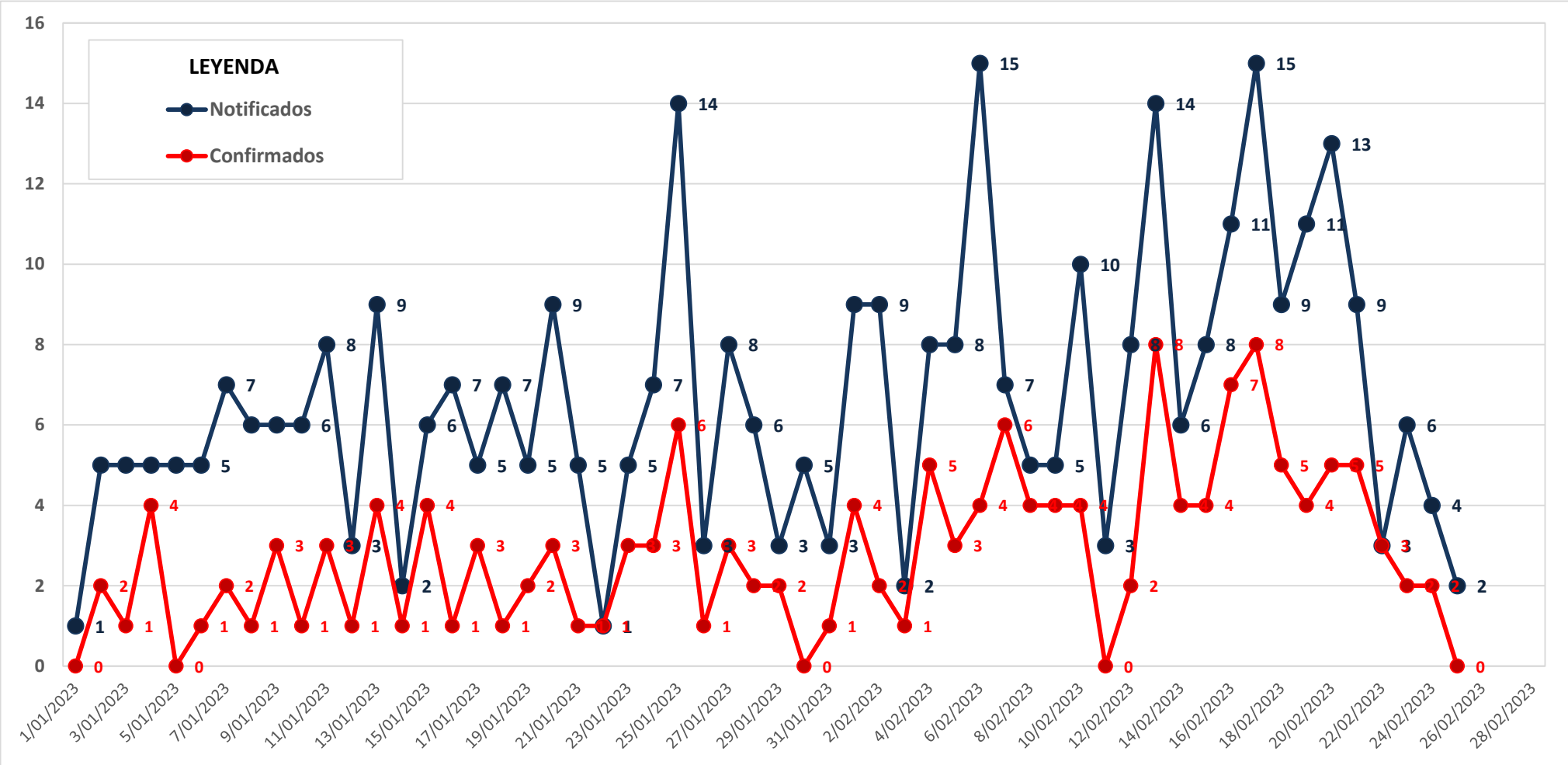

Fuente: Notiweb, Epidemiología-RSSLC 2023

PERÚ | Gobierno Regional Cusco | Dirección Regional de Salud Cusco | Red de Servicios de Salud La Convención

CASOS DE DENGUE[1] SEGÚN CURSOS DE VIDA RED LA CONVENCIÓN, 2023* (*HASTA LA SE 08)

NIÑOS	8 Casos
ADOLESCENTES	18 Casos
JOVENES	39 Casos
ADULTOS	81 Casos
ADULTOS MAYORES	11 Casos
TOTAL	157 Casos

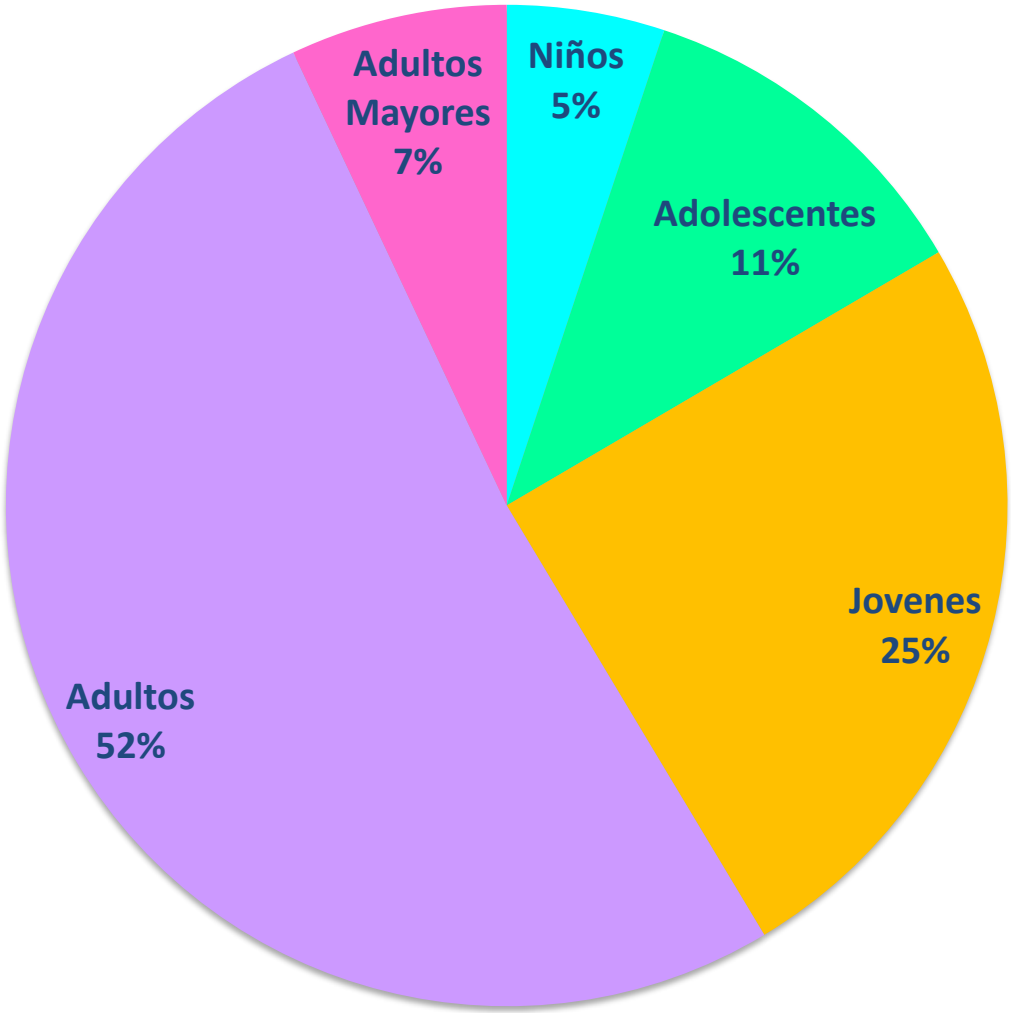

Fuente: Notiweb, Epidemiología-RSSLC 2023

[1] *En el gráfico se muestran los casos autóctonos e importados de Dengue*

PERÚ | Gobierno Regional Cusco | Dirección Regional de Salud Cusco | Red de Servicios de Salud La Convención

NÚMERO DE CASOS Y TASA DE DENGUE[1] SEGÚN CURSOS DE VIDA Y SEXO RED LA CONVENCIÓN, 2023* (*HASTA LA SE 08)

CURSOS DE VIDA/SEXO	CASOS			PORCENTAJE (%)			TASA***		
	F	M	Total	F	M	Total	F	M	Total
Niño (0 a 11 Años)	4	4	8	50.0%	50.0%	5.2%	32.3	31.0	31.6
Adolescente (12 a 17 Años)	6	12	18	33.3%	66.7%	11.8%	100.2	204.4	151.8
Joven (18 a 29 Años)	22	16	38	57.9%	42.1%	24.8%	194.8	136.6	165.2
Adulto (30 a 59 Años)	42	36	78	53.8%	46.2%	51.0%	198.8	151.7	173.9
Adulto Mayor (60 a + Años)	3	8	11	27.3%	72.7%	7.2%	52.6	132.3	93.6
Sub Total (Autóctonos)	**77**	**76**	**153**	**50.3%**	**49.7%**	**100.0%**	**136.3**	**126.2**	**131.0**
Niño (0 a 11 Años)	0	0	0	0.0	0.0	0.0%	-	-	-
Adolescente (12 a 17 Años)	0	0	0	0.0	0.0	0.0%	-	-	-
Joven (18 a 29 Años)	0	1	1	0.0	100.0%	25.0%	-	-	-
Adulto (30 a 59 Años)	0	3	3	0.0	100.0%	75.0%	-	-	-
Adulto Mayor (60 a + Años)	0	0	0	0.0	0.0	0.0%	-	-	-
Sub Total (Importados)	**0**	**4**	**4**	**0.0**	**100.0%**	**100.0%**	**-**	**-**	**-**
TOTAL	**77**	**80**	**157**	**49.0%**	**51.0%**	**100.0%**	**-**	**-**	**-**

Fuente: Notiweb, Epidemiología-RSSLC 2023

[1] En el cuadro se muestran los casos autóctonos e importados de dengue.

**** La tasa de incidencia de dengue (expresada x 100'000 hab.) se trabajó con la población estimada de la Oficina General de Tecnologías de la Información (OGTI).*

PERÚ | Gobierno Regional Cusco | Dirección Regional de Salud Cusco | Red de Servicios de Salud La Convención

PIRAMIDE DE CASOS DE DENGUE[1] SEGÚN GRUPOS DE EDAD Y SEXO RED LA CONVENCIÓN, 2023* (*HASTA LA SE 08)

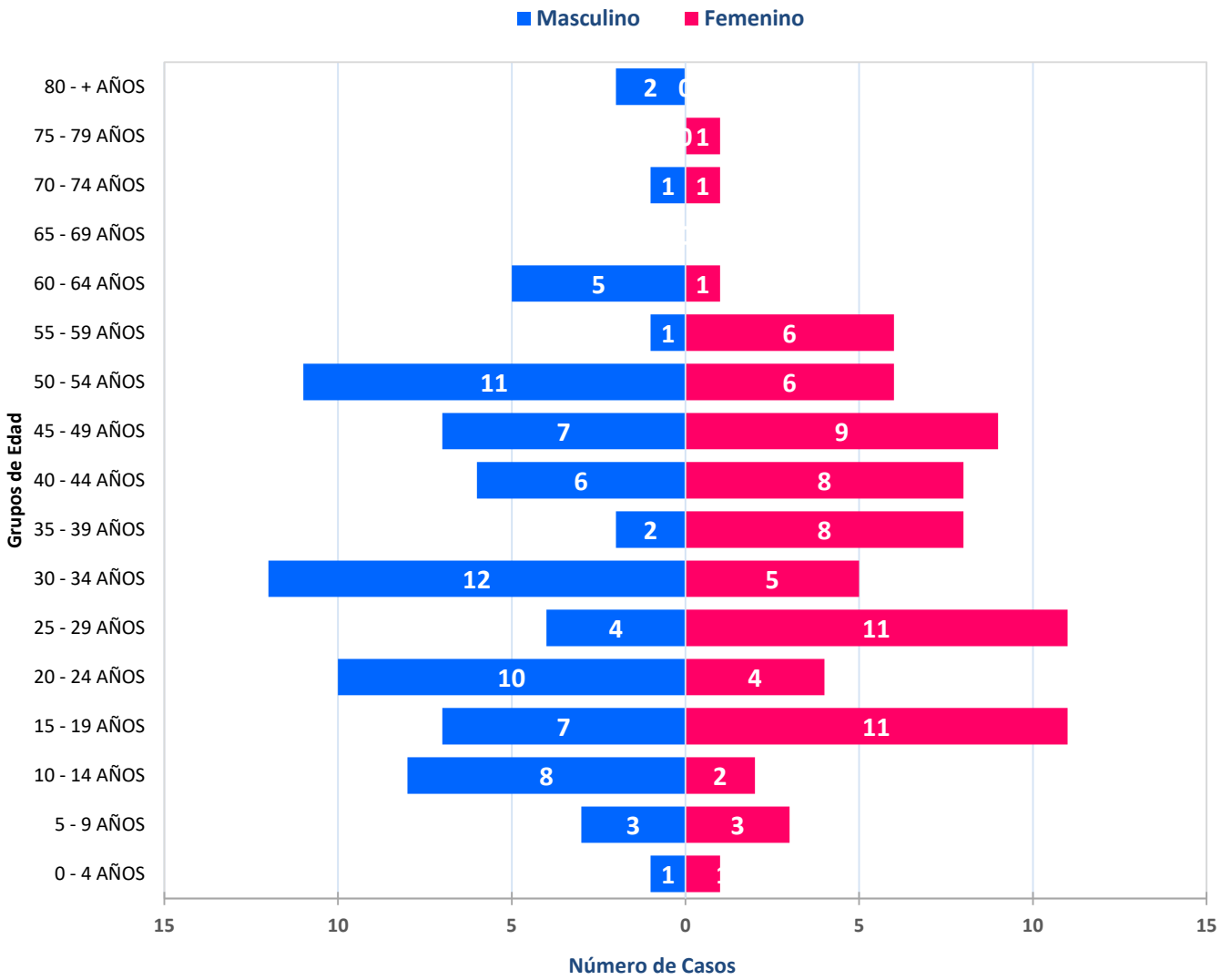

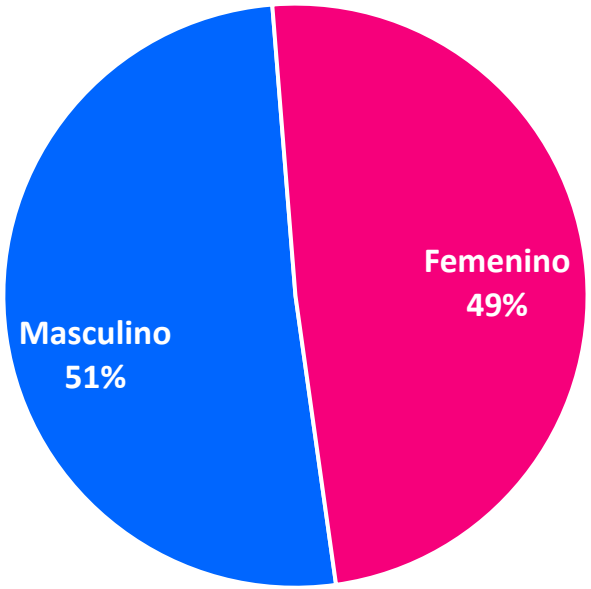

Fuente: Notiweb, Epidemiología-RSSLC 2023

[1] En el gráfico se muestran los casos autóctonos e importados de dengue.

PERÚ | Gobierno Regional Cusco | Dirección Regional de Salud Cusco | Red de Servicios de Salud La Convención

CASOS DE DENGUE[1] POR AÑOS
RED LA CONVENCIÓN, 2017 - 2023* (*HASTA LA SE 08)

DISTRITOS	AÑOS							COMPARATIVO							TENDENCIA 2017*-2023*
	CASOS CONFIRMADOS							CASOS CONFIRMADOS CON CORTE A LA SE 08*							
	2017	2018	2019	2020	2021	2022	2023*	2017*	2018*	2019*	2020*	2021*	2022*	2023*	
ECHARATE	0	0	5	105	177	260	13	0	0	0	5	39	121	13	
HUAYOPATA	0	0	0	1	0	0	0	0	0	0	0	0	0	0	
MARANURA	0	0	1	39	4	66	2	0	0	0	35	1	4	2	
OCOBAMBA	0	0	0	0	0	0	0	0	0	0	0	0	0	0	
QUELLOUNO	0	0	0	6	81	88	0	0	0	0	1	2	59	0	
SANTA ANA	0	7	11	734	711	1748	115	0	2	0	169	31	394	115	
SANTA TERESA	0	0	0	1	0	0	0	0	0	0	0	0	0	0	
VILCABAMBA	0	0	0	0	0	0	0	0	0	0	0	0	0	0	
INKAWASI	0	0	0	0	0	0	0	0	0	0	0	0	0	0	
MEGANTONI	0	0	0	78	11	6	23	0	0	0	0	4	0	23	
KUMPIRUSHIATO	0	0	0	0	0	45	0	0	0	0	0	0	0	0	
SUB TOTAL (A)	**0**	**7**	**17**	**964**	**984**	**2213**	**153**	**0**	**2**	**0**	**210**	**77**	**578**	**153**	
OTROS DPTOS	0	1	15	16	12	13	4	0	1	0	7	1	3	4	
SUB TOTAL (I)	0	1	15	16	12	13	4	0	1	0	7	1	3	4	
TOTAL	**0**	**8**	**32**	**980**	**996**	**2226**	**157**	**0**	**3**	**0**	**217**	**78**	**581**	**157**	

Fuente: Notiweb, Epidemiología-RSSLC 2023

[1] En el cuadro se muestran los casos autóctonos (A) e importados (I) de dengue.

PERÚ | Gobierno Regional Cusco | Dirección Regional de Salud Cusco | Red de Servicios de Salud La Convención

CASOS DE DENGUE[1] POR MICROREDES DE SALUD RED LA CONVENCIÓN, 2020 - 2023* (*HASTA LA SE 08)

MICROREDES	AÑOS				PERIODO 2023*							TENDENCIA (SE 2-8)
	CASOS CONFIRMADOS				CASOS CONFIRMADOS EN LAS ULTIMAS 7 SEMANAS							
	2020	2021	2022	2023	2	3	4	5	6	7	8	
MICRO RED KAMISEA	81	8	8	23	1	4	4	3	4	7	0	
MICRO RED KITENI	81	126	73	5	1	1	1	0	0	0	0	
MICRO RED MARANURA	42	9	74	3	0	0	1	0	1	0	1	
MICRO RED PUCYURA	0	1	0	0	0	0	0	0	0	0	0	
MICRO RED QUELLOUNO	6	75	88	0	0	0	0	0	0	0	0	
MICRO RED SANTA ANA	132	328	724	36	2	5	6	6	6	1	9	
HOSPITALES & SANIDADES	630	425	1096	80	7	5	7	6	11	28	11	
MICRO RED PALMA REAL	8	24	163	10	3	0	0	0	3	2	0	
TOTAL	**980**	**996**	**2226**	**157**	**14**	**15**	**19**	**15**	**25**	**38**	**21**	

Fuente: Notiweb, Epidemiología-RSSLC 2023

[1] En el cuadro se muestran los casos autóctonos e importados de dengue.

PERÚ | Gobierno Regional Cusco | Dirección Regional de Salud Cusco | Red de Servicios de Salud La Convención

CASOS DE DENGUE[1] POR DISTRITOS
RED LA CONVENCIÓN, 2020 - 2023* (*HASTA LA SE 08)

DISTRITOS	AÑOS				PERIODO 2023*							TENDENCIA (SE 2-8)
	CASOS CONFIRMADOS				CASOS CONFIRMADOS EN LAS ULTIMAS 7 SEMANAS							
	2020	2021	2022	2023*	2	3	4	5	6	7	8	
ECHARATE	105	177	260	13	2	2	1	0	3	3	1	
HUAYOPATA	1	0	0	0	0	0	0	0	0	0	0	
MARANURA	39	4	66	2	0	0	0	0	1	0	1	
OCOBAMBA	0	0	0	0	0	0	0	0	0	0	0	
QUELLOUNO	6	81	88	0	0	0	0	0	0	0	0	
SANTA ANA	734	711	1748	115	9	10	14	12	17	27	19	
SANTA TERESA	1	0	0	0	0	0	0	0	0	0	0	
VILCABAMBA	0	0	0	0	0	0	0	0	0	0	0	
INKAWASI	0	0	0	0	0	0	0	0	0	0	0	
MEGANTONI	78	11	6	23	1	3	4	3	4	8	0	
KUMPIRUSHIATO	0	0	45	0	0	0	0	0	0	0	0	
Sub Total (Autóctonos)	**964**	**984**	**2213**	**153**	**12**	**15**	**19**	**15**	**25**	**38**	**21**	
Otros Dptos	16	12	13	4	2	0	0	0	0	0	0	
Sub Total (Importados)	**16**	**12**	**13**	**4**	**2**	**0**	**0**	**0**	**0**	**0**	**0**	
TOTAL	**980**	**996**	**2226**	**157**	**14**	**15**	**19**	**15**	**25**	**38**	**21**	

Fuente: Notiweb, Epidemiología-RSSLC 2023

[1] *En el cuadro se muestran los casos autóctonos e importados de dengue.*

PERÚ | Gobierno Regional Cusco | Dirección Regional de Salud Cusco | Red de Servicios de Salud La Convención

TENDENCIA DE LOS CASOS DE DENGUE POR DISTRITOS
RED LA CONVENCIÓN, 2023* (*HASTA LA SE 08)

DISTRITO DE SANTA ANA

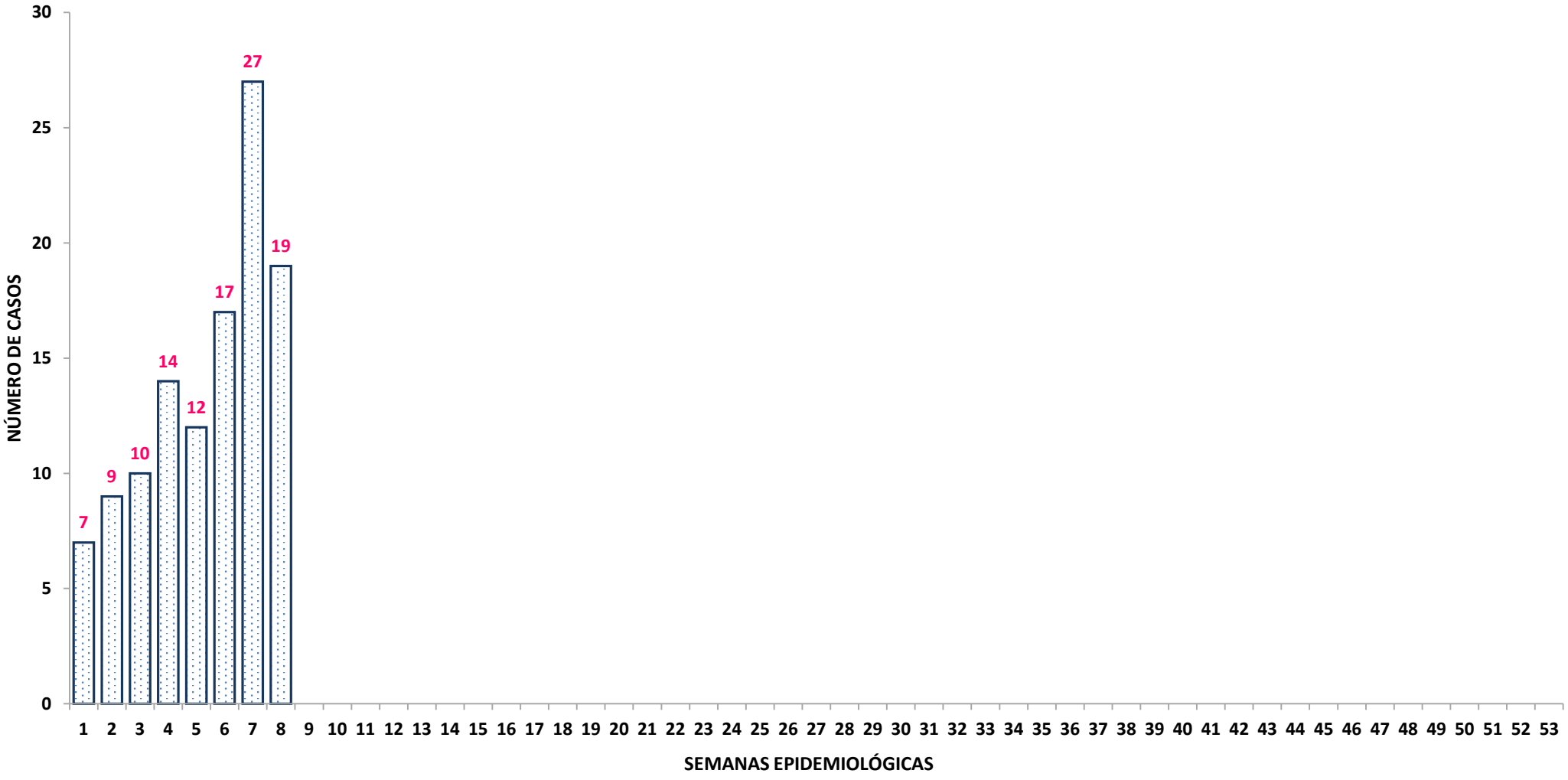

Fuente: Notiweb, Epidemiología-RSSLC 2023

PERÚ | Gobierno Regional Cusco | Dirección Regional de Salud Cusco | Red de Servicios de Salud La Convención

TENDENCIA DE LOS CASOS DE DENGUE POR DISTRITOS
RED LA CONVENCIÓN, 2023* (*HASTA LA SE 08)

DISTRITO DE ECHARATE

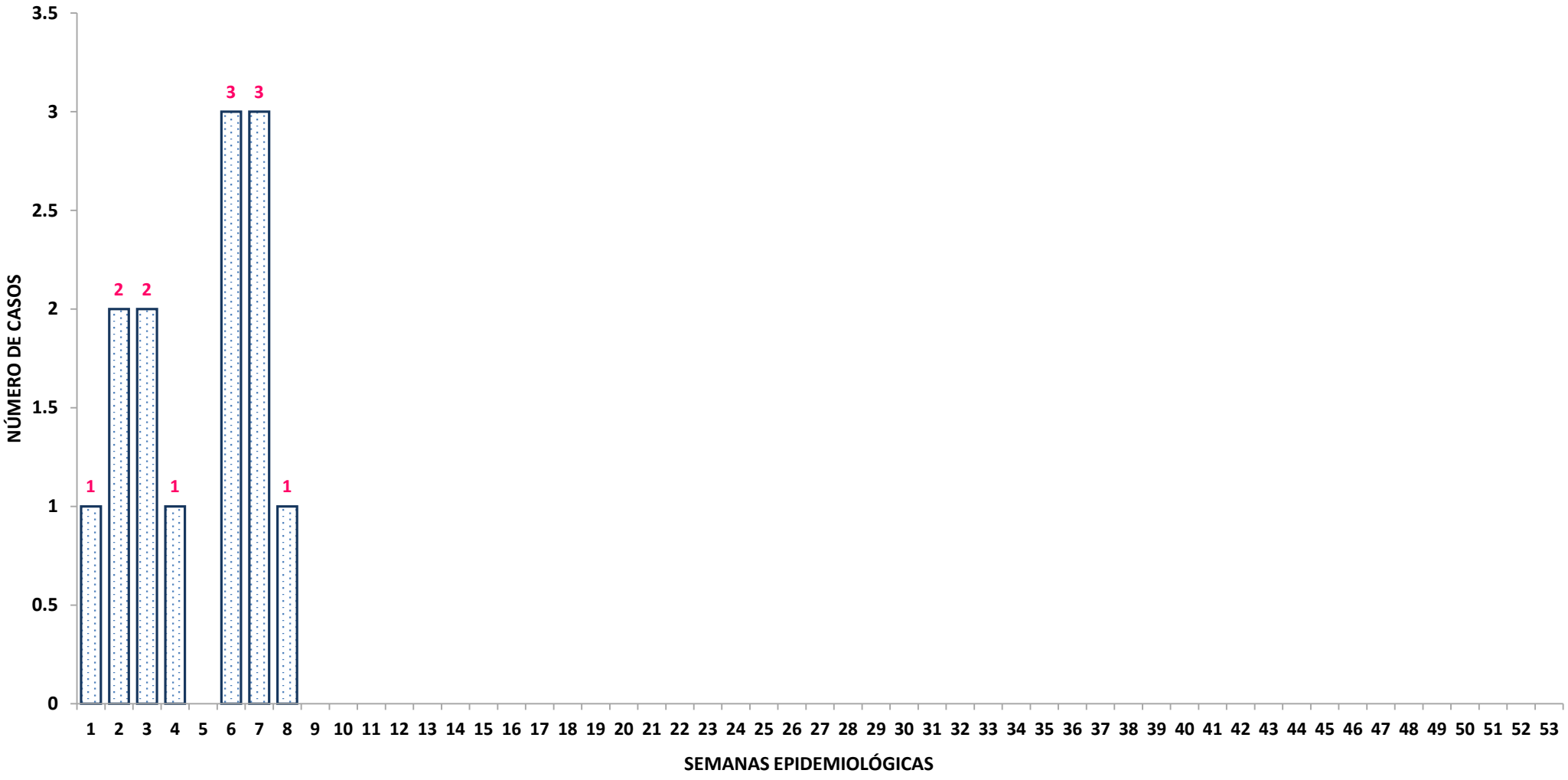

Fuente: Notiweb, Epidemiología-RSSLC 2023

PERÚ | Gobierno Regional Cusco | Dirección Regional de Salud Cusco | Red de Servicios de Salud La Convención

CASOS CONFIRMADOS DE DENGUE[1] POR SEMANAS EPIDEMIOLÓGICAS[2]
RED LA CONVENCIÓN, 2016 - 2023* (*HASTA LA SE 08)

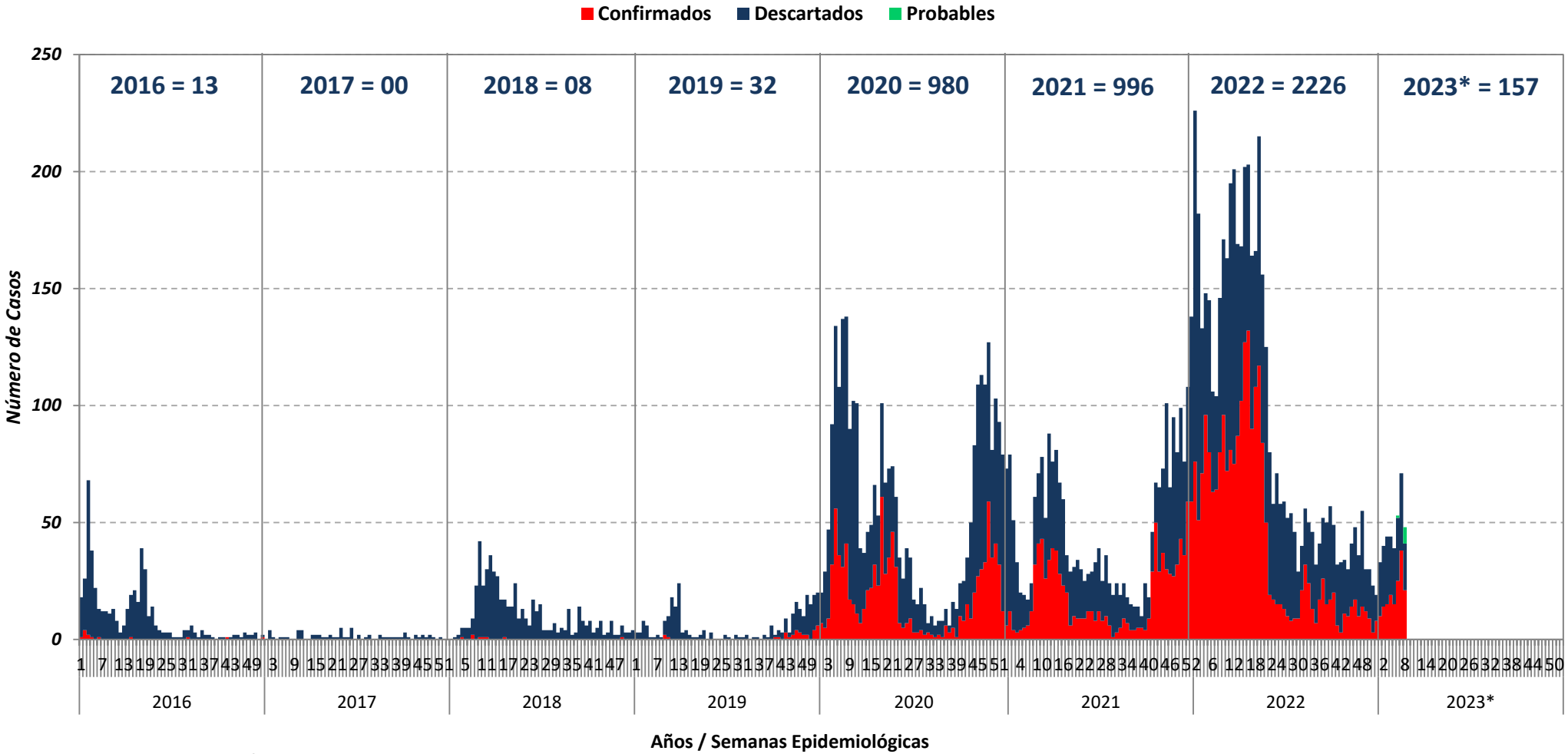

Fuente: Notiweb, Epidemiología-RSSLC 2023

[1] *En el gráfico se muestran los casos autóctonos e importados de dengue diferenciando su clasificación de caso (probable, confirmado o descartado).*

[2] *Las semanas epidemiológicas se muestran según fecha de inicio de sintomas.*

PERÚ | Gobierno Regional Cusco | Dirección Regional de Salud Cusco | Red de Servicios de Salud La Convención

CASOS DE DENGUE[1] POR SEMANAS EPIDEMIOLÓGICAS[2]
RED LA CONVENCIÓN, 2022 - 2023* (*HASTA LA SE 08)

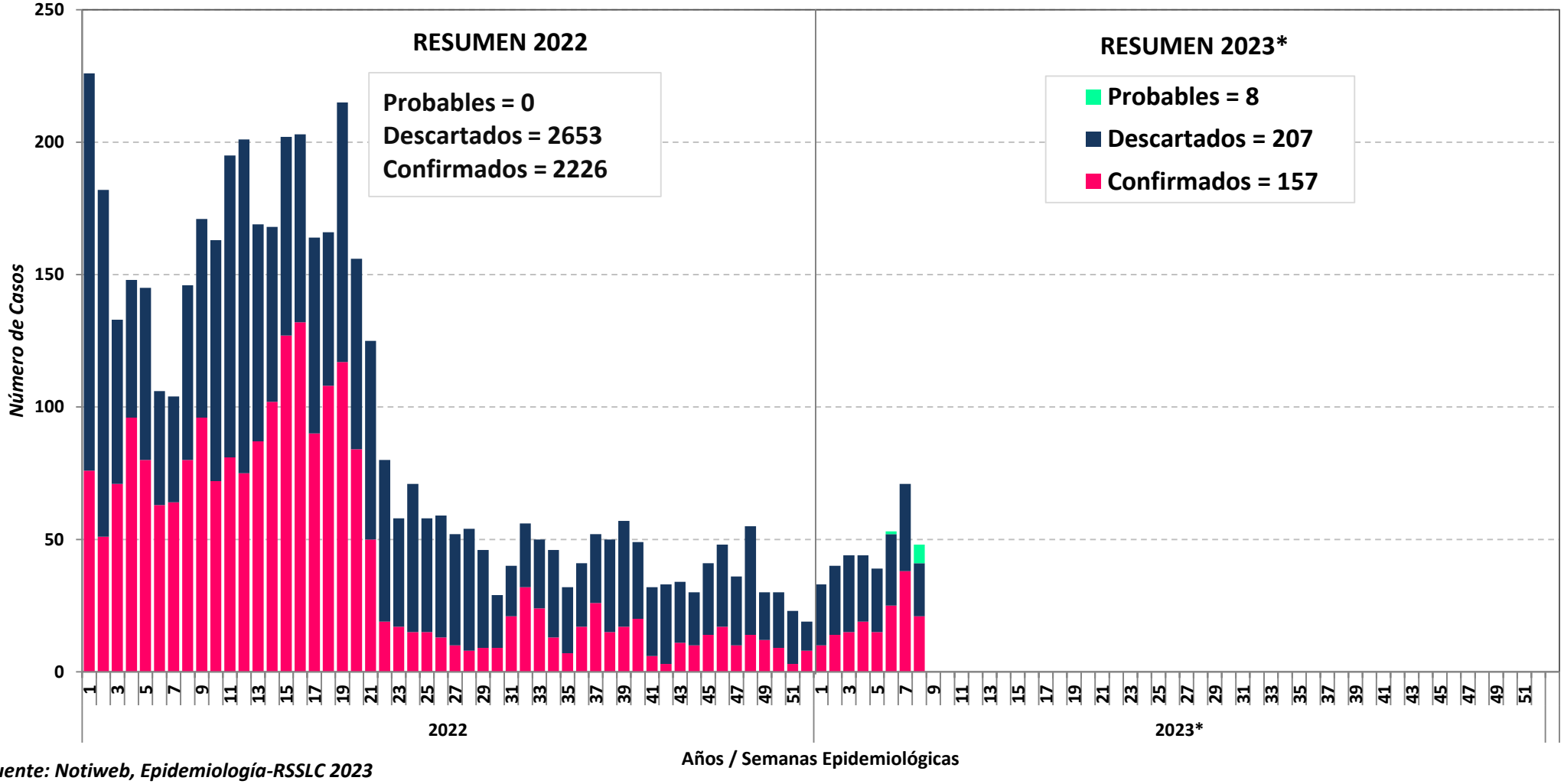

Fuente: Notiweb, Epidemiología-RSSLC 2023

[1] En el gráfico se muestran los casos autóctonos e importados de dengue diferenciando su clasificación de caso (probable, confirmado o descartado).

[2] Las semanas epidemiológicas se muestran según fecha de inicio de sintomas.

PERÚ | Gobierno Regional Cusco | Dirección Regional de Salud Cusco | Red de Servicios de Salud La Convención

CASOS DE DENGUE POR IPRESS SEGÚN SU CLASIFICACIÓN CLÍNICA
RED LA CONVENCIÓN, 2023* (*HASTA LA SE 08)

ESTABLECIMIENTO DE SALUD NOTIFICANTE			DENGUE SIN SIGNOS DE ALARMA			DENGUE CON SIGNOS DE ALARMA			DENGUE GRAVE			TOTAL NOTIFICADOS	TOTAL CONFIRMADOS
RED	MICRORED	EE.SS.	C	D	P	C	D	P	C	D	P		
RED LA CONVENCION	MICRO RED KAMISEA	CS. KAMISEA	22									22	**22**
		PS. MIARIA	1									1	**1**
	MICRO RED KITENI	CS. KITENI	5	22								27	**5**
		CS. KEPASHIATO		7	1							8	**0**
		ESSALUD KITENI		4								4	**0**
	MICRO RED MARANURA	CS. MARANURA	3	5								8	**3**
	MICRO RED PUCYURA	-										0	**0**
	MICRO RED QUELLOUNO	-										0	**0**
	MICRO RED SANTA ANA	CS. SANTA ANA	36	73	4							113	**36**
		CS. PAVAYOC		2								2	**0**
		PS. ECHARATE		1								1	**0**
	MICRO RED PALMA REAL	CS. PALMA REAL	10	8								18	**10**
SUB TOTAL (RED LA CONVENCIÓN)			77	122	5	0	0	0	0	0	0	204	77
HOSPITALES NIVEL II-1		HOSPITAL QUILLABAMBA	69	80	3							152	**69**
SEGURO SOCIAL		ESSALUD QUILLABAMBA	10	3								13	**10**
OTROS SECTORES		SANIDAD PNP QUILLABAMBA	1	2								3	**1**
		SANIDAD EJERCITO										0	**0**
SECTOR PRIVADO		CLÍNICAS	-	-	-	-	-	-	-	-	-	-	-
SUB TOTAL (HOSPITALES Y OTROS SECTORES)			80	85	3	0	0	0	0	0	0	168	80
TOTAL			157	207	8	0	0	0	0	0	0	372	157

Fuente: Notiweb, Epidemiología-RSSLC 2023

Leyenda: C= Confirmado; D= Descartado; P = Probable

PERÚ | Gobierno Regional Cusco | Dirección Regional de Salud Cusco | Red de Servicios de Salud La Convención

CASOS DE DENGUE POR IPRESS Y SEMANA EPIDEMIOLÓGICA
RED LA CONVENCIÓN, 2023* (*HASTA LA SE 08)

ESTABLECIMIENTO DE SALUD NOTIFICANTE			SEMANAS EPIDEMIOLÓGICAS (SEGÚN FECHA DE INICIO DE SÍNTOMAS)																										TOTAL
RED	MICRORED	EE.SS.	1	2	3	4	5	6	7	8	9	10	11	12	13	14	15	16	17	18	19	20	21	22	23	24	25	26	
RED LA CONVENCION	MICRO RED KAMISEA	CS. KAMISEA		1	4	4	2	4	7																				22
		PS. MIARIA					1																						1
	MICRO RED KITENI	CS. KITENI	2	1	1	1																							5
	MICRO RED MARANURA	CS. MARANURA				1		1		1																			3
	MICRO RED PUCYURA	-																											0
	MICRO RED QUELLOUNO	-																											0
	MICRO RED SANTA ANA	CS. SANTA ANA	1	2	5	6	6	6	1	9																			36
	MICRO RED PALMA REAL	CS. PALMA REAL	2	3				3	2																				10
SUB TOTAL (RED LA CONVENCIÓN)			5	7	10	12	9	14	10	10																			77
HOSPITALES NIVEL II-1		HOSPITAL QUILLABAMBA	5	7	5	7	5	11	19	10																			69
SEGURO SOCIAL		ESSALUD QUILLABAMBA							9	1																			10
OTROS SECTORES		SANIDAD PNP QUILLABAMBA					1																						1
		SANIDAD EJERCITO																											0
SECTOR PRIVADO		CLÍNICAS	-	-	-	-	-	-	-	-	-	-	-	-	-	-	-	-	-	-	-	-	-	-	-	-	-	-	-
SUB TOTAL (HOSPITALES Y OTROS SECTORES)			5	7	5	7	6	11	28	11																			80
TOTAL			10	14	15	19	15	25	38	21																			157

Fuente: Notiweb, Epidemiología-RSSLC 2023

Nota: En el cuadro se muestran todos los casos autóctonos e importados de dengue (confirmados).

PERÚ | Gobierno Regional Cusco | Dirección Regional de Salud Cusco | Red de Servicios de Salud La Convención

PORCENTAJE DE POSITIVIDAD DE LOS CASOS DE DENGUE POR IPRESS RED LA CONVENCIÓN, 2023* (*HASTA LA SE 08)

ESTABLECIMIENTO DE SALUD NOTIFICANTE			TOTAL CONFIRMADOS	TOTAL NOTIFICADOS	PORCENTAJE (%) POSITIVIDAD
RED	MICRORED	EE.SS.			
RED LA CONVENCION	MICRO RED KAMISEA	CS. KAMISEA	22	22	100%
		PS. MIARIA	1	1	100%
	MICRO RED KITENI	CS. KITENI	5	27	19%
		CS. KEPASHIATO	0	8	0%
		ESSALUD KITENI	0	4	0%
	MICRO RED MARANURA	CS. MARANURA	3	8	38%
	MICRO RED PUCYURA	-	0	0	-
	MICRO RED QUELLOUNO	-	0	0	-
	MICRO RED SANTA ANA	CS. SANTA ANA	36	113	32%
		CS. PAVAYOC	0	2	0%
		PS. ECHARATE	0	1	0%
	MICRO RED PALMA REAL	CS. PALMA REAL	10	18	56%
SUB TOTAL (RED LA CONVENCIÓN)			77	204	38%
HOSPITALES NIVEL II-1		HOSPITAL QUILLABAMBA	69	152	45%
SEGURO SOCIAL		ESSALUD QUILLABAMBA	10	13	77%
OTROS SECTORES		SANIDAD PNP QUILLABAMBA	1	3	33%
		SANIDAD EJERCITO	0	0	-
SECTOR PRIVADO		CLÍNICAS	-	-	-
SUB TOTAL (HOSPITALES Y OTROS SECTORES)			80	168	48%
TOTAL			157	372	42%

Fuente: Notiweb, Epidemiología-RSSLC 2023

Nota: En el cuadro se muestran todos los casos autóctonos e importados de dengue.

PERÚ | Gobierno Regional Cusco | Dirección Regional de Salud Cusco | Red de Servicios de Salud La Convención

GEORREFERENCIACIÓN DE LOS CASOS POSITIVOS DE DENGUE DE LA ZONA SUR DE QUILLABAMBA LA CONVENCIÓN - CIUDAD DE QUILLABAMBA, PERIODO 2023*

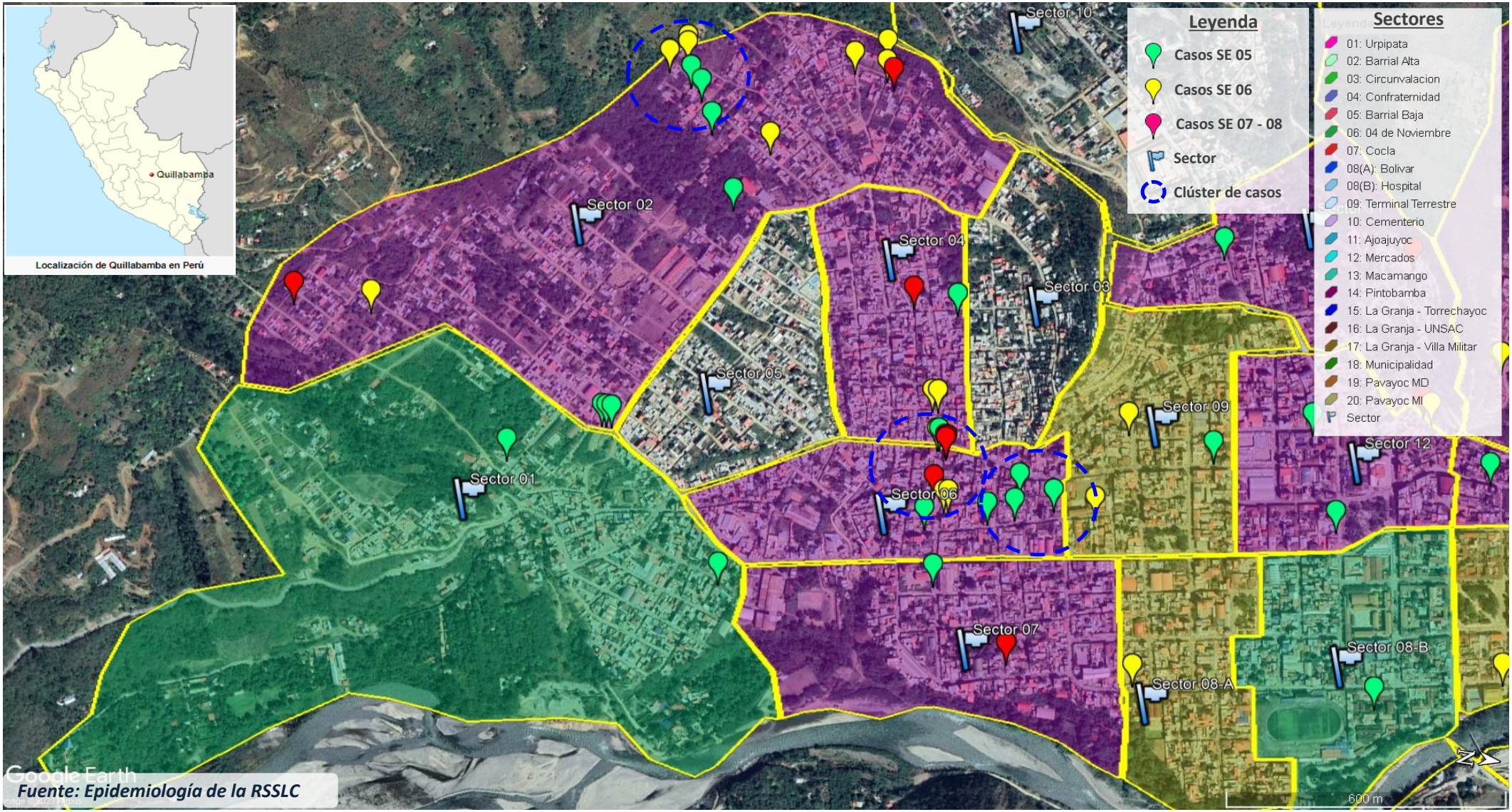

Fuente: Epidemiología de la RSSLC

SE = Semana Epidemiológica

**Mes Febrero*

PERÚ | Gobierno Regional Cusco | Dirección Regional de Salud Cusco | Red de Servicios de Salud La Convención

GEORREFERENCIACIÓN DE LOS CASOS POSITIVOS DE DENGUE DE LA ZONA CENTRO DE QUILLABAMBA LA CONVENCIÓN - CIUDAD DE QUILLABAMBA, PERIODO 2023*

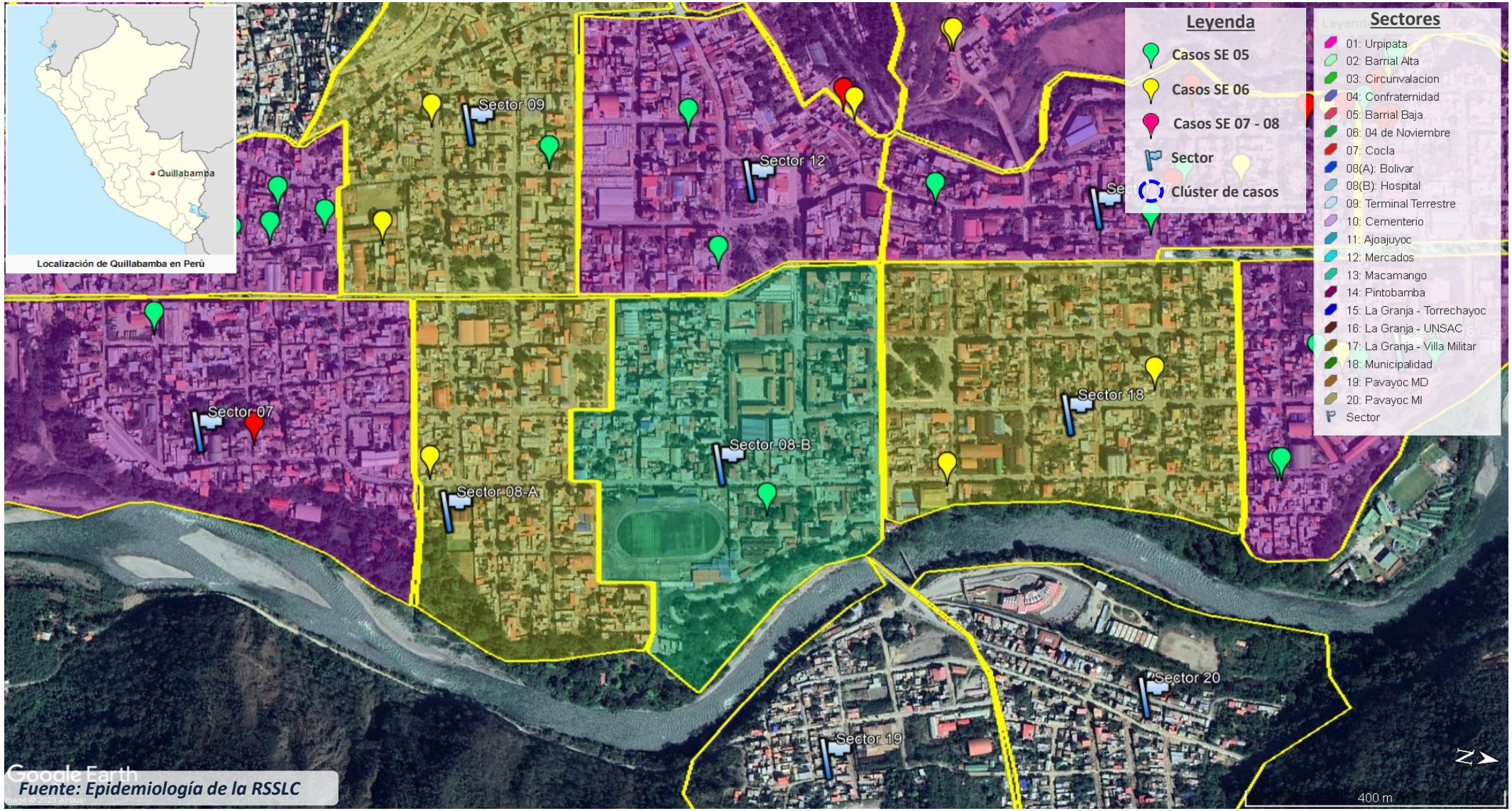

Fuente: Epidemiología de la RSSLC

SE = Semana Epidemiológica

**Mes Febrero*

PERÚ | Gobierno Regional Cusco | Dirección Regional de Salud Cusco | Red de Servicios de Salud La Convención

GEORREFERENCIACIÓN DE LOS CASOS POSITIVOS DE DENGUE DE LA ZONA NORTE DE QUILLABAMBA LA CONVENCIÓN - CIUDAD DE QUILLABAMBA, PERIODO 2023*

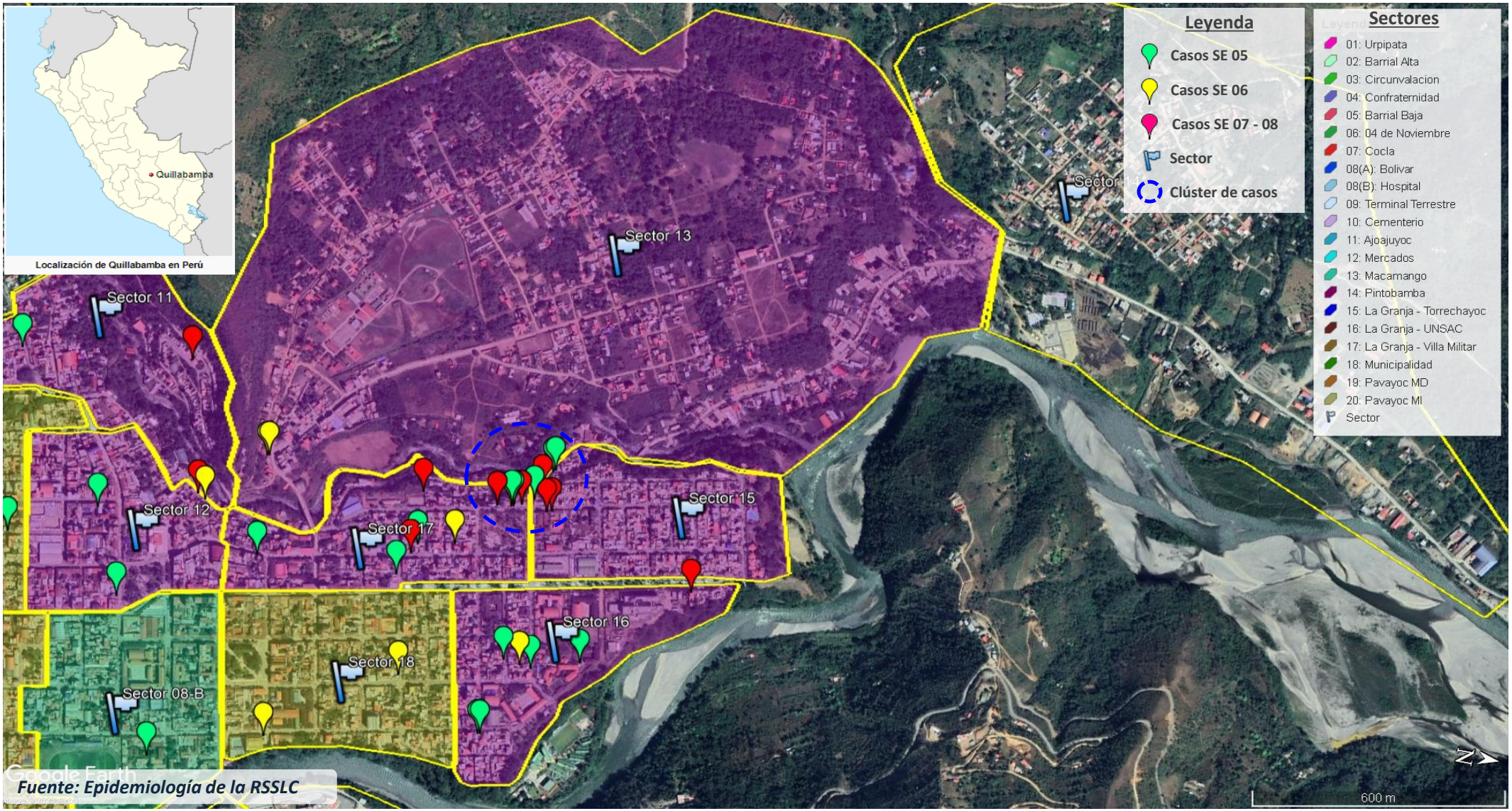

Fuente: Epidemiología de la RSSLC

SE = Semana Epidemiológica

**Mes Febrero*

PERÚ | Gobierno Regional Cusco | Dirección Regional de Salud Cusco | Red de Servicios de Salud La Convención

CASOS DE DENGUE (CONFIRMADOS) POR SECTORES
DISTRITO DE SANTA ANA, 2023*

SECTORES	N°
SECTOR 02 - BARRIAL ALTA	16
SECTOR 17 - VILLA MILITAR	11
SECTOR 06 - 04 DE NOVIEMBRE	8
SECTOR 16 - UNSAAC	5
SECTOR 13 - MACAMANGO	4
SECTOR 09 - TERMINAL	4
SECTOR 15 - TORRECHAYOC	3
SECTOR XX	3
SECTOR 04 - CONFRATERNIDAD	3
SECTOR 01 - URPIPATA	2
SECTOR 12 - MERCADOS	2
SECTOR 18 - MUNICIPALIDAD	2
SECTOR 11 - AJOAJUYOC	1
SECTOR 07 - COCLA	1
SECTOR 8A - BOLIVAR	1
SECTOR 8B - HOSPITAL	1

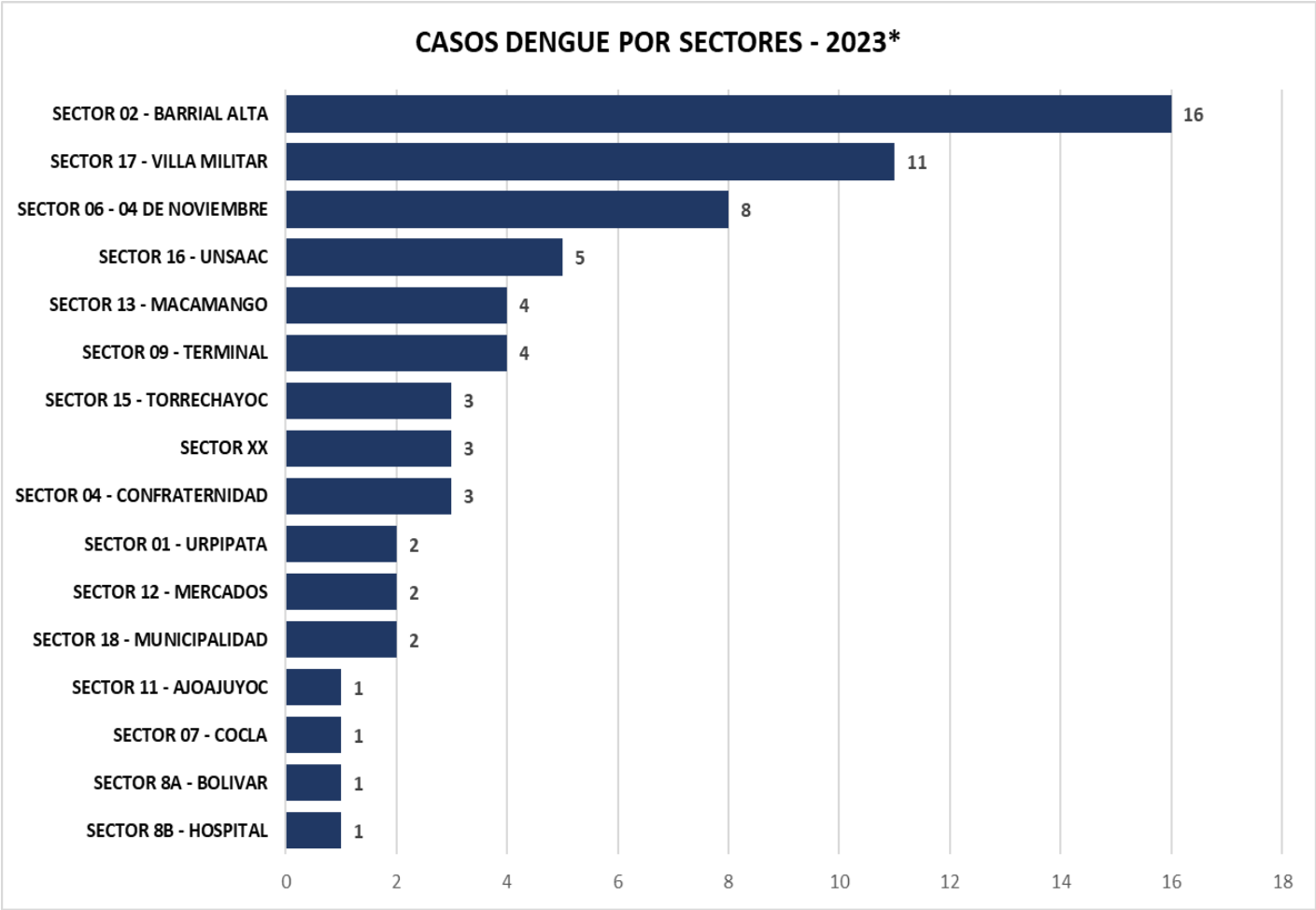

Fuente: Notiweb, Epidemiología-RSSLC 2023

RED DE SERVICIOS DE SALUD LA CONVENCIÓN

DIRECCIÓN DE INTELIGENCIA SANITARIA

UNIDAD DE EPIDEMIOLOGÍA